社会福祉法人 高畠町社会福祉協議会 広報誌

社協たかはた

No.130
令和５年７月１日発行

SHAKYO-TAKAHATA

屋代小学校のみなさんが
ボランティアの方々と
花植えを行いました。

今年度も花いっぱい運動が始まりました！

目次 CONTENTS

花いっぱい運動 ……1
社会福祉協議会会長就任あいさつ ……2
社会福祉協議会役員改選のお知らせ ……2
令和４年度事業報告、収支決算 ……2・3
令和５年度事業計画・収支予算 ……4
町民総ボランティア運動に取組みましょう ……5
羽山総合建設株式会社様CSR活動 ……5
社会福祉法人連絡会による地域公益活動 ……5
社会福祉委員委嘱式、区長会民児協懇談会 ……6
生活支援体制整備事業、放課後児童クラブ ……6
社協会費納入にご協力をお願いいたします ……7
お知らせ ……7・8

▲高畠町人権擁護委員協議会の「人権の花運動」も
併せて実施しました。

この広報誌は、赤い羽根共同募金配分金により発行しています。

会長挨拶

高畠町社会福祉協議会
会長　**神保　一雄**

令和5年度の役員改選におきまして、引き続き会長の重責を担うことになりました。浅学菲才ではありますが、地域福祉のために鋭意努力いたす所存でありますので、ご指導・ご鞭撻のほどよろしくお願いいたします。

さて、今年度は、第4次地域福祉計画・地域福祉活動計画の最終年度にあたり、第5次計画の策定に取り組んで参ります。地域ニーズを顕在化し、住民と関係機関が一緒になった課題解決に向けた取り組みとして計画していきます。策定にあたっては、多くの皆様のご意見を反映させ、より実効性のある計画にしていきたいと考えていますので、計画策定にあたりましては、皆様のご協力をお願いいたします。

結びに、社会福祉協議会は、これまで以上に町の地域福祉向上に向けて取り組んで参りますので、皆様のなお一層のご協力をお願いし、ご挨拶とさせていただきます。

《社会福祉協議会役員改選のお知らせ》

この度、任期満了に伴う役員の改選が行われました。今後ともよろしくお願い申し上げます。

（任期／令和5年6月22日～令和7年の定時評議員会終結の時まで）

会　長	**神保　一雄**	理　事 **武田　浩司**
副会長	**島倉　静夫**	理　事 **渡部　宗雄**
副会長	**木村　忠広**	理　事 **八巻　裕一**
常務理事	**髙橋新一郎**	理　事 **御田　伸一**
理　事	**本田香奈子**	監　事 **菅原　德幸**
理　事	**吉田志津子**	監　事 **鈴木　誠市**

令和４年度 事業報告 収支決算

町民の皆様のご理解とご協力により、昨年度も多くの事業を実施することができました。

事業報告の詳細は社会福祉協議会ホームページからご覧いただけます。

1 生活支援に関する活動

＊ふれあい福祉センター設置事業
ふれあい相談137件（困りごと相談70、連絡調整32、法律相談35）

＊生活困窮者自立支援事業（相談145名、プラン作成6件）
※コロナ特例貸付相談含

＊生活福祉資金貸付6件
※コロナ特例貸付含

＊たすけあい資金貸付13件

＊福祉サービス利用援助事業4名

＊経済的困窮者緊急支援事業
（食糧支援）21件

＊生活困窮者のための就労体験48回

＊善意銀行　預託49件、払出13件

2 地域支え合いのしくみ作り

＊住民主体の地域福祉活動の推進
座談会・学集会・懇談会等（6回）地域支え合いマップ（新規1自治会、更新1自治会）・除排雪のしくみづくり助成（7自治会）・集落サロン助成（61件）・要支援者への見守りネットワークづくり・見守りネットワーク推進員2名

＊地域福祉活動の促進
地区サロン助成（1件）
レクリエーション用具貸出（130件）
除排雪機器貸出（1件）

3 ボランティアの活性化に関する活動

＊ボランティアセンター
登録1，927名（63団体、30個人）

＊ボランティア活動促進事業
友愛訪問・一円玉募金運動・清拭布をおくる運動・花いっぱい運動
ボランティア団体助成（8件）

＊CSR活動支援1件

＊日常生活を支援するボランティアの活動支援
除排雪ボランティアコーディネート（1件）・有償ボランティアによる広域除雪活動団体支援・傾聴ボランティア活動のコーディネート・ボランティアスクール「子育て支援ボランティア入門講座」

▲子育て支援ボランティア入門講座

4 災害時における住民活動の支援に関する取組み

＊災害ボランティアセンターの設置運営
高畠町災害ボランティアセンター設置運営訓練・スタッフ養成講座

5 福祉の心を育む機会づくり

＊福祉教育に取組む学校への支援
福祉教育実践校事業（小学校5校、中学校1校・花いっぱい運動
＊障がい者への理解と交流の促進
手をつなぐ育成会事務局・ふれあいひろばの開催

6 高齢者の生きがいと健康づくりに関する活動

＊老人福祉センターの運営・利用
2，561名
＊生きがいと健康づくり事業・趣味の講座「絵手紙講座」・「ファミリーバドミントン講座」
＊単身高齢者交流事業
人生いきいき交流会・人生いきいき交流会参加者への訪問活動
＊老人クラブ活動の指導・援助
老人クラブ連合会の事務局協力

▲人生いきいき交流会

7 在宅介護を支える福祉サービスの利用促進事業

＊高畠ふれあいケアセンター事業
訪問介護事業・介護保険（利用913名、支援13，766回）・障害福祉（利用24名、支援341回）
居宅介護支援事業・介護予防（利用391件）・介護保険（利用1，697件）・認定調査・実態調査（47件）
通所型サービスA事業・わくわくデイサービス（利用671名）
＊ねたきり高齢者等在宅介護支援事業
介護機器貸付・防水シーツ贈呈
＊家族介護者交流事業（交流会）

8 福祉サービス利用者の権利擁護と苦情解決への取組み

＊地域包括ケアネットワークへの参加
＊虐待防止への取組み・児童虐待防止強化月間の広報
＊福祉サービス苦情解決実施事業
対応2件

9 調査研究・広報活動

＊サロン活動調査
＊ボランティア団体活動調査
＊法人後見等の研究
＊広報誌、パンフレット、ホームページ

10 共同募金運動への協力

＊赤い羽根共同募金
（募金総額3，952，157円）
＊歳末たすけあい運動
（募金総額2，623，009円）

11 連絡調整、会議

＊高畠町社会福祉法人連絡会（環境整備、フードドライブたかはた）
＊各会議・研修・大会等への参加

▲高畠町社会福祉法人連絡会 連絡会議

12 地域福祉活動計画の推進

＊地域福祉活動計画の進捗管理と評価
＊高畠町福祉のまちづくり推進委員会

※これらの事業は、皆様にご協力頂いた社協会費や寄付金、共同募金をはじめ県・町からの補助金や受託金等で実施されました。

●令和４年度 収支決算

（収 入）	単位（円）
町民の皆様からの会費	6,565,200
寄付金収入	211,841
補助金収入	42,094,316
受託金収入	28,843,798
貸付事業収入	203,000
事業収入	136,000
負担金収入	193,600
介護保険事業収入	87,520,754
障害福祉サービス等事業収入	1,453,780
受取利息	43,537
その他の収入	353,930
合　　計	167,619,756

（支 出）	単位（円）
法人運営・一般事業（法人運営、福祉のまちづくり事業、他受託事業）	37,459,158
老人福祉センター運営事業（センター運営事業、総合事業通所型サービスA事業）	20,875,411
共同募金配分金事業	4,815,829
居宅介護等事業	45,808,911
居宅介護支援事業	28,649,971
善意銀行運営事業	204,712
社会福祉基金運営事業	21,546
たすけあい資金貸付事業	179,000
放課後児童健全育成事業	19,480,952
生活困窮者自立相談支援事業	5,880,036
当期資金収支差額	4,244,230
合　　計	167,619,756

令和５年度 事業計画 収支予算

重点事業

① 生活福祉資金特例貸付フォローアップ
② 生活支援体制整備事業への取組み
③ 第５次地域福祉活動計画策定

1 生活支援に関する活動

＊ふれあい福祉センター設置事業
＊生活困窮者自立支援事業
＊生活福祉資金貸付事業
＊たすけあい資金貸付事業
＊福祉サービス利用援助事業
＊経済的困窮者緊急支援事業
＊生活困窮者のための就労体験事業
＊善意銀行の運営
＊災害見舞金贈呈事業

2 地域支え合いのしくみ作り

＊生活支援体制整備事業
＊住民主体の見守りネットワークの推進
＊地域福祉活動の促進

3 児童健全育成の取組み

＊放課後児童クラブの運営
＊児童の健全育成事業

4 ボランティアの活性化に関する活動

＊ボランティアセンターの運営
＊ボランティア活動促進事業
＊日常生活を支援するボランティアの活動支援

5 災害時における住民活動の支援に関する取組み

＊災害ボランティアセンターの設置・運営

6 福祉の心を育む機会づくり

＊福祉教育に取組む学校への支援
＊福祉授業、資格取得等への協力
＊障がいへの理解と交流の促進

7 高齢者の生きがいと健康づくりに関する活動

＊老人福祉センターの運営
＊生きがいと健康づくり事業
＊単身高齢者交流事業
＊老人クラブ活動の指導・援助

8 在宅介護を支える福祉サービスの利用促進事業

＊高畠ふれあいケアセンター事業
＊ねたきり高齢者等在宅介護支援事業
＊家族介護者交流事業

9 福祉サービス利用者の権利擁護と苦情解決への取組み

＊地域包括ケアネットワークへの参加
＊虐待防止への取組み
＊福祉サービス苦情解決実施事業

10 調査研究・広報活動

＊ボランティア活動、ふれあいサロン活動実態調査
＊法人後見、地域連携ネットワーク等の研究
＊広報誌発行、パンフレット発行、ホームページ運営

11 共同募金運動への協力

＊赤い羽根共同募金運動
＊歳末たすけあい運動

12 連絡調整、会議

＊二市二町社会福祉協議会連絡会
＊置賜地方社会福祉協議会連絡会
＊置賜ボランティアの輪連絡会
＊高畠町社会福祉法人連絡会
＊包括的支援体制構築のための取組み
＊会議・大会等への参加

13 地域福祉活動計画の推進

＊地域福祉活動計画の進捗管理と評価

14 その他の活動

＊社会福祉を目的とする事業またはそれに関連する事業の実施等

●令和５年度 収支予算

(収 入)	単位(千円)
町民の皆様からの会費	6,565
寄付金収入	600
補助金収入	41,221
受託金収入	47,324
貸付事業収入	650
事業収入	339
負担金収入	4,001
介護保険事業収入	86,921
障害福祉サービス等事業収入	1,451
受取利息	43
その他の収入	14,721
合　　計	203,836

(支 出)	単位(千円)
法人運営・一般事業(法人運営、家族介護者交流事業他受託事業)	65,769
老人福祉センター運営事業(センター運営事業、総合事業通所型サービスA事業)	18,889
共同募金配分金事業	7,709
居宅介護等事業	50,733
居宅介護支援事業	24,634
善意銀行運営事業	530
社会福祉基金運営事業	21
たすけあい資金貸付事業	650
放課後児童健全育成事業(クレヨンクラブ運営事業、げんきクラブ運営事業)	30,145
生活困窮者自立相談支援事業	5,370
当期資金収支差額	△ 614
合　　計	203,836

地域福祉活動計画を推進しています！
～共に生きる 幸せなまちづくり～

町民総ボランティア運動に取組みましょう

高畠町社会福祉協議会では、誰もが安心して暮らすことのできるまちづくりのため、町民の皆さんがいつでも気軽に参加できるボランティア活動を提唱しています。身近にできることから取組んでみましょう!!

清拭布をおくる運動　友愛訪問運動
一円玉募金運動　花いっぱい運動　なじょしった運動

◎ボランティア団体・老人クラブ（19団体）

- ●高畠町更生保護女性会　（高畠ふれあい公園）
- ○高畠町教職員ボランティア　（浜田広介記念館）
- ●高畠まほろば交番友の会　（高畠交番）
- ○悠々のんびり会　（地域の茶の間「のんびり」）
- ●高畠町高校生ボランティアサークル「地球」　（まほろばの緑道）
- ○宮下公園花を愛する会　（宮下公園）
- ●亀岡ボランティアサークルもんじゅ　（亀岡文殊北方入口三叉路）
- ○つくしんぼの会　（ゆうきの里さんさん、和田地区公民館）
- ●茶の間“わらい”　（上和田交流館）
- ●馬頭花愛好会　（馬頭地区内 県道歩道）
- ○高畠赤十字奉仕団　（まほろば荘、本町地区）
- ●小其塚除雪ボランティア隊　（小其塚地区）
- ●旭町旭寿会　（古峯神社広場）
- ○いろはの会　（御入水地区内 東中央通り）
- ●御入水長寿会　（御入水地区内 縁結び通り）
- ○筋福寿会　（筋停留所）
- ●上駄子町壮美会　（上駄子町公民館）
- ○中和田東部雷神会　（中和田東部公民館）
- ●虹の会　（和楽茶の間）

◎町内小中高校（８校）

- ●高畠小学校　○亀岡小学校　●高畠中学校
- ○二井宿小学校　●和田小学校　○高畠高校
- ●屋代小学校　○糠野目小学校

花いっぱい運動が始まりました！

花いっぱい運動は、花植えや花壇の管理など共同作業を通して地域住民同士のつながりを深めるとともにボランティア活動の促進を図ることを目的に、毎年実施しています。今年も多くの方々にご協力・ご参加いただいて運動をすすめています！

▲悠々のんびり会のみなさんの花植えの様子です。

※小中学校への植栽は一部、高畠町人権擁護委員「人権の花運動」の助成を受け実施しています。

ボランティア活動促進事業

羽山総合建設様から寄付をいただきました！

5月18日、羽山総合建設様よりCSR活動（地域貢献活動）として、10万円の寄付をいただきました。

高畠町社会福祉協議会の善意銀行を通して福祉のために役立てられます。誠にありがとうございました。

高畠町社会福祉法人連絡会による地域公益活動

社会福祉法人連絡会の地域公益活動として、環境整備に取組みました。町職員によるエコアクションの実施に併せて、文化ホール周辺の街路樹や花壇の整備活動を行いました。

期　日／5月9日
場　所／はとみね荘南側、街路樹周辺
参加者／松風会、高畠仏教昭和会、高畠三恵会、ゆい三友、高畠町社会福祉協議会　計50名

◎社会福祉委員委嘱式が行われました！

▲代表して、時沢区長の高橋一徳さんへ委嘱書が手渡されました。

各自治会区長のみなさんに社会福祉委員を委嘱させていただきました。集落における社会福祉に関する情報提供や民生委員等との連携、社協会費や共同募金運動への協力などの役割を担っていただきます。1年間どうぞよろしくお願いします。

期　日／4月14日
場　所／高畠町文化ホールまほら

◎区長会と民生委員・児童委員との懇談会に参加しました

各地区の区長と民生委員・児童委員との連携を深めることを目的に、区長会と民児協関係者による合同懇談会が開催され、社協が推進する小地域見守りネットワークについての事業説明を行いました。

地域支え合いマップづくりや除排雪の仕組みづくり、ふれあいサロンをはじめとする地域福祉活動へのご理解とご協力のほどよろしくお願いします。

▲和田地区（4月14日）

▲糠野目地区（5月20日）

▲屋代地区（5月25日）

▲高畠地区（6月20日）

・生活支援体制整備事業

4月から高畠町より、「生活支援体制整備事業」を受託することになり、3人の生活支援コーディネーターを配置しました。地域の茶の間やふれあいサロンへの支援、地域に不足するサービス資源の開発や関係者のネットワーク化、地域のニーズとサービス提供者とのマッチング等の業務に取組んでいきます。

▲二井宿地区 おらだの茶の間

▲糠野目地区 和楽茶の間

放課後児童健全育成事業

令和4年4月から高畠町の委託により、屋代地区放課後児童クラブ「クレヨンクラブ」、和田地区放課後児童クラブ「げんきクラブ」の運営に取組んでいます。

▲クレヨンクラブ

▲げんきクラブ

【お申込み・お問合せ】

町福祉こども課……☎52-3031
社会福祉協議会……☎52-4486
クレヨンクラブ……☎52-4085
げんきクラブ……☎56-3030

社会福祉協議会会費納入にご協力いただきありがとうございます

社会福祉協議会では、誰もが安心して地域で暮らすことができる「福祉のまちづくり」を目指し活動しています。地域で支え合い助け合う「福祉のまちづくり」の実現のためには、住民の皆様のご理解とご支援が必要です。

高畠町の地域福祉推進のための貴重な財源として活用させていただきますので、ご協力のほどよろしくお願い致します。

会費のつかいみち①

地域内の支え合い活動の支援のために…

◎地域支え合いマップづくり・ふれあいサロンへの活動助成・除排雪のしくみづくり
◎除雪機・除排雪用トラックの無料貸出し
◎自治会やサロンへのレクリエーション用具無料貸出

会費のつかいみち②

お困りのことがあったら…

◎困りごと相談所の設置
◎弁護士による無料法律相談の実施
◎生活困窮世帯への資金の貸付
◎生活困窮者のための就労体験事業

♥皆様のご協力が高畠町の明るい未来につながっています♥

会費のつかいみち③

ボランティア活動の推進のために…

◎町民総ボランティア運動の展開（清拭布をおくる運動等）
◎福祉教育実践校事業
◎除排雪ボランティア活動支援

会費のつかいみち④

在宅生活のために…

◎介護機器の無料貸出（車椅子、介護テーブル）
◎防水シーツ贈呈事業（要介護4・5の方へ）
◎単身高齢者のつどいの開催
◎災害見舞金贈呈事業

その他、誰もが安心して地域で暮らすことができる「福祉のまちづくり」のために、様々な事業に活用させていただいています。

介護機器貸付事業 防水シーツ贈呈事業 のご案内

在宅で生活する寝たきりの方や重度障がいの方に対し、介護機器の無料貸付と防水シーツの贈呈を行っています。

●介護機器貸付

貸付機器／車椅子　介護テーブル
対　象／高畠町に居住する方のうち、次に該当する方
❶寝たきりの高齢者及び重度障がい児・者
❷日常生活上での移動が困難な状況にある❶以外で会長が特に認めた方
貸付期間／1年以内（更新手続きにより継続して借り受けることが可能です）
申請手続／申請書に必要事項をご記入の上、社会福祉協議会までお申し込みください。新規で申請される方は担当の民生委員さんの署名が必要となります。
利用料／無　料

●防水シーツ贈呈

対　象／障がい等のため常に臥床し、かつ、おむつを常時使用している要介護4以上の認定を受けた要介護者
申請手続／申請書に必要事項をご記入の上、社会福祉協議会までお申し込みください。民生委員さんの署名が必要となります。1年ごとに1人あたり1枚を贈呈します。

お問合せ先／高畠町社会福祉協議会　☎52－4486

《生活困窮者自立支援事業》

生活でお困りの方をサポートします！

社協では、お金のやりくりや仕事など生活していく上での困りごとを抱えている方の相談窓口を設置しています。その方の状況に合わせた自立支援プランを作成し、寄り添いながら支援を行っていきます。まずはお電話でも結構ですのでご相談ください。

窓　口／東置賜地域生活自立支援センター
日　時／平日8時30分～17時15分（土日、祝日を除く）
場　所／高畠町老人福祉センター内

お問合せ先／東置賜地域生活自立支援センター　☎51－1008

生活福祉資金 貸付制度

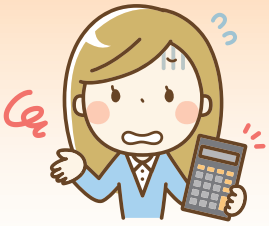

低所得世帯や障がい者世帯などの経済的自立や生活意欲の助長促進を目的に、低利または無利子で貸し付ける制度です。

総合支援資金	福祉資金	教育支援資金	不動産担保型生活資金
失業した方の生活再建までの間に必要な生活費用の貸付	日常生活を送るうえで一時的に必要となる費用の貸付	高校、大学、専門学校等に修学するために必要な経費の貸付	一定の居住用不動産を担保とする生活費の貸付

※資金の種類ごとに貸付対象世帯が異なります。
※世帯全体での収入要件や民生委員への相談及び援助を受けることなど条件があります。
詳しくは、社協までお問合せください。

お問合せやご相談は、こちらまでどうぞ。

高畠町社会福祉協議会　☎51-1008

受付時間／8:30～17:15　※土日・祝日を除きます

ふれあい総合相談

相談無料　秘密厳守

ひとりで悩まずにお気軽にご相談ください。

場所　老人福祉センター　お問合せ先　☎51-1008

【心配ごと・困りごと相談】
・月曜日～金曜日　・8:30～17:15　・社会福祉協議会職員

【生活サポート相談】
・月曜日～金曜日　・8:30～17:15　・相談支援員／就労支援員

【行政相談】
・毎月第2水曜日　・10:00～12:00　・行政相談員

【無料法律相談(要予約)】
・毎月第4水曜日　・13:30～15:30　・弁護士(1人30分まで)

【人権相談】
・毎月第1、第3水曜日　・9:00～12:00　・人権擁護委員

※いずれも祝日を除きます

高畠ふれあいケアセンター（高畠町老人福祉センター内）

訪問介護事業
（ホームヘルプサービス）

身体介護・生活援助はお任せください。

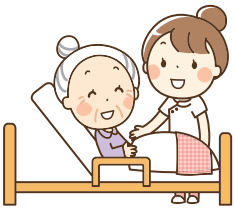

■訪問介護事業所
☎51-1055

居宅介護支援事業
（介護サービス計画）

利用者の希望や状態に応じたサービス計画を作成します。

■居宅介護支援事業所
☎51-1080

発　行／社会福祉法人 高畠町社会福祉協議会
〒992-0351 山形県東置賜郡高畠町大字高畠 454-4　TEL／FAX：0238-52-4486
E-mail：info@takahata-shakyo.or.jp
ホームページ：https://www.takahata-shakyo.or.jp　印刷所：有限会社 寄清堂印刷